

1ª Edición

CURSO ONLINE

# IDENTIFICACIÓN MORFOLÓGICA DE HONGOS FILAMENTOSOS

 22 y 29 de Septiembre de 2021

 16:00 a 18:00 h

Directores del Curso:

Dr. Javier Pemán García

Dr. Julio García Rodríguez

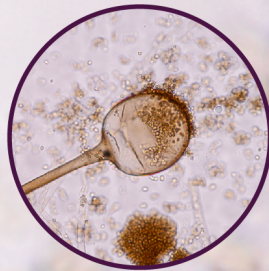

<https://cursoidentificacionhongosfilamentosos.onsitevents.com>



**22 de Septiembre**16:00h **Introducción****Julio García Rodríguez***Servicio Microbiología Hospital Universitario La Paz. Madrid***Javier Pemán García***Servicio Microbiología Hospital Universitario y Politécnico La Fe. Valencia*16:10h **Bloque 1****Moderador: Javier Pemán García****Nuevos factores de riesgo y población susceptible****Miguel Salavert Lleti***Servicio de Enfermedades Infecciosas, Hospital Universitario y Politécnico La Fe. Valencia***Nuevos tratamientos de las IFI****Carol García Vidal***Servicio de Enfermedades Infecciosas, Hospital Clínic. Barcelona*

Preguntas

17:00h **Bloque 2****Moderador: Julio García Rodríguez****Principios básicos de la ID de hongos filamentosos****María Soledad Cuétara García***Servicio Microbiología. Hospital Universitario Severo Ochoa. Madrid***Identificación de Aspergillus spp, mucorales y Fusarium spp****José Francisco Cano Liria/ Alberto M. Stchigel Glikman***Universidad Rovira i Virgili. Tarragona*

Preguntas

18:00h **Cierre****29 de Septiembre**16:00h **Introducción****Julio García Rodríguez***Servicio Microbiología Hospital Universitario La Paz. Madrid***Javier Pemán García***Servicio Microbiología Hospital Universitario y Politécnico La Fe. Valencia*16:10h **Grupo 1****Ana Pérez de Ayala***Servicio Microbiología. Hospital Universitario 12 Octubre.. Madrid*16:40h **Grupo 2****Ana Alastruey Izquierdo***Centro Nacional de Microbiología, Instituto de Salud Carlos III, Madrid*17:10h **Grupo 3****Inmaculada Quiles Melero***Servicio Microbiología. Hospital Universitario La Paz. Madrid*17:40h **Preguntas**18:00h **Conclusión y cierre****Julio García Rodríguez***Servicio Microbiología Hospital Universitario La Paz. Madrid***Javier Pemán García***Servicio Microbiología Hospital Universitario La Fe. Valencia*